



INSTITUT ZA PREVENTIVU

ZAŠTITA NA RADU, PROTIVPOŽARNU ZAŠTITU I RAZVOJ D.O.O. Novi Sad, Kraljevića Marka 11

OGRANAK 27. JANUAR NIŠ, Bulevar 12. februar 81

www.izp.rs

018/244-921 018/248-433



ATC
01-453

АКРЕДИТОВАНА
ЛАБОРАТОРИЈА
ЗА ИСПИТИВАЊЕ
SRPS ISO/IEC 17025:2008



ID:

Datum

izdavanja:

929/2020

30.12.2020. god.

INSTITUT ZA PREVENTIVU
DOO NOVI SAD

OGRANAK 27. JANUAR

Broj: 20-06-2329

30. 12. 2020 god.
NIŠ

Zahtev:

Predmet ispitivanja:

Datum ispitivanja:

Zahtev naručioca za samoinicijativnim merenjem nivoa buke u životnoj sredini

Buka – merenje buke u životnoj sredini

22.12.2020.

GANGYUAN CO. DOO Smederevo

ul. Zorke Radulović Vuke br. 12

11300 Smederevo



IZVEŠTAJ O ISPITIVANJU- MERENJU

Ovaj izveštaj se sme umnožavati samo kao celina. Delovi izveštaja mogu se reprodukovati samo uz odobrenje laboratorije.



Merenje izvršiti u skladu sa Pravilnikom o metodama merenja buke, sadržini i obimu izveštaja o merenju buke ("Službeni glasnik RS" br. 72/2010), a rezultate merenja oceniti na osnovu Uredbe o indikatorima buke, graničnim vrednostima, metodama za ocenjivanje indikatora buke, uznemiravanja i štetnih efekata buke u životnoj sredini ("Službeni glasnik RS" br. 75/2010).

USLOVI I REZULTATI MERENJA**Lokacija objekta, izvora buke:**

GANGYUAN CO. DOO Smederevo, ul. Zorke Radulović Vuke br. 12, Smederevo
Pogon „Kaona“, Kučevo

M.1. Merno mesto se nalazi u okolnom životnom prostoru, oko 400 m južno od pogona na zelenoj obradivoj površini, oko 10m ispred najbližih stambenih objekata u naselju Kaona i oko 100m zapadno od magistralnog puta Požarevac-Kučevo.

M.2. Merno mesto se nalazi u okolnom životnom prostoru, na zelenoj površini, u dvorištu stambene zgrade vlasnika Siniše Babića, na rastojanju oko 400m zapadno od pogona i oko 40m od magistralnog puta Požarevac-Kučevo.

GANGYUAN CO. DOO Smederevo – Pogon "Kaona" se nalazi u blizini Kučeva. Osnovna delatnost pogona je ekspaltacija i obrada krečnog kamena. Veći deo ukupne obrade krečnog kamena namenjen je pogonima kompanije HABIS GROUP SERBIA, Iron & Steel doo Beograd, u Smederevu.

Pogon „Kaona“ se nalazi iznad sela Kaona nadomak Kučeva 500m. sa leve strane magistralnog puta Požarevac-Kučevo. Drobilično postrojenje se nalazi na nadmorskoj visini od oko 170m. Najbliži stambeni objekti se nalaze oko 400m vazdušnom linijom južno i zapadno od drobiličnog postrojenja. Istočno i severno od pogona su zelene i obradive površine. Južno i zapadno su individualni stambeni objekti i zelene površine. Na oko 300m severo - zapadno se nalazi kamenolom preduzeća. PZP Požarevac koji koristi isti prilazni put kao i Pogon „Kaona“. Zapadno oko 500m od pogona je magistralni put Požarevac-Kučevo.

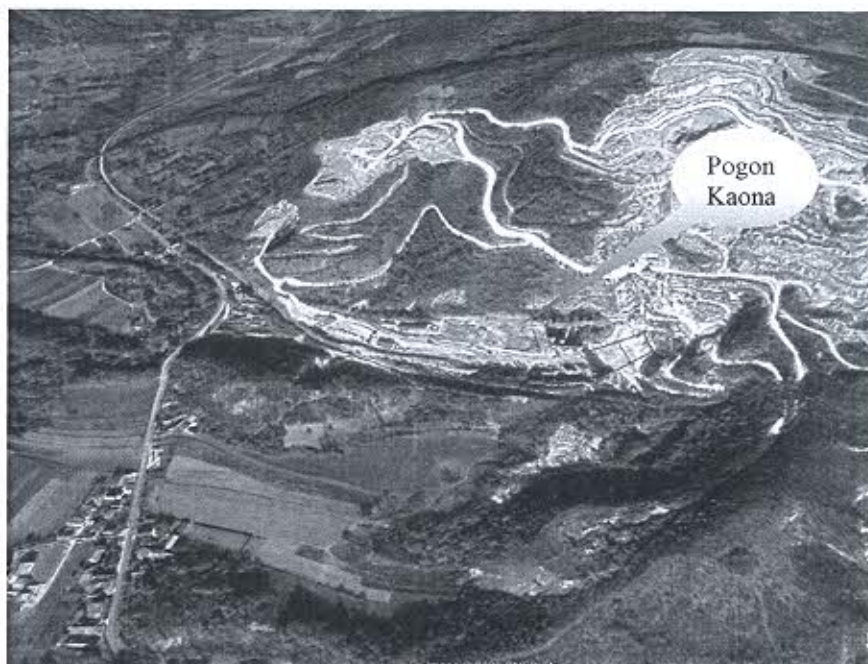
**Mesto merenja/
merne tačke:**



PRILOZI

Lica koja su prisustvovala merenju:

Ispitivači Instituta za preventivu - ogranak 27 januar Niš:

Dragana Trajković dipl. fiz. *[Signature]*
Marina Čirić dipl. inž. zžs. *[Signature]*

Ostala lica koja su prisustvovala:
Živorad Jovanović— lice za bezbednost na radu i zaštitu životne sredine

ZAKLJUČAK

Prema Uredbi o indikatorima buke, graničnim vrednostima, metodama za ocenjivanje indikatora buke, uznemiravanja i štetnih efekata buke u životnoj sredini ("Službeni glasnik RS" br. 75/2010) dozvoljeni nivo buke na otvorenom prostoru zonu 5 (gradski centar, zanatska, trgovačka, administrativno-upravna zona sa stanovima, zona duž autoputeva, magistralnih i gradskih saobraćajnica) u terminu **dan** iznosi **65 dB(A)**, a u terminu **noć** iznosi **55 dB(A)**.

Na osnovu gore prikazanih rezultata merenja zaključuje se da merodavni nivoi buke na mernim tačkama **M.1 i M.2 NE PRELAZE** granične vrednosti buke za termine **dan i noć** pri radu mašina, uređaja i opreme na lokaciji u Kučevu - Pogon „Kaona“ preduzeća **GANGYUAN CO. DOO Smederevo**.

Odgovorna lica:
Dragana Trajković, dipl. fizičar

Rukovodilac laboratorije: Dr Saša Randelović, dip.hem.

[Signature]
[Signature]

INSTITUT ZA PREVENTIVU Novi Sad
OGRANAK 27JANUAR NIŠ
30 Direktor ogranaka
Vanja Stanojević, inž.zaš.



Kraj Izveštaja o ispitivanju.

[Signature]